秋田県 湯沢市 見どころMAP

※ 目安となる車での移動時間は、湯沢ICからのお時間です。
※ 点線部分は車での通行はできません。

※ 図中の番号と裏面は対応しています。
※ 図中の🔵は国道、🟢は県道を示しています。
※ 図中の----は冬期通行止め。詳しくはお問合せください。

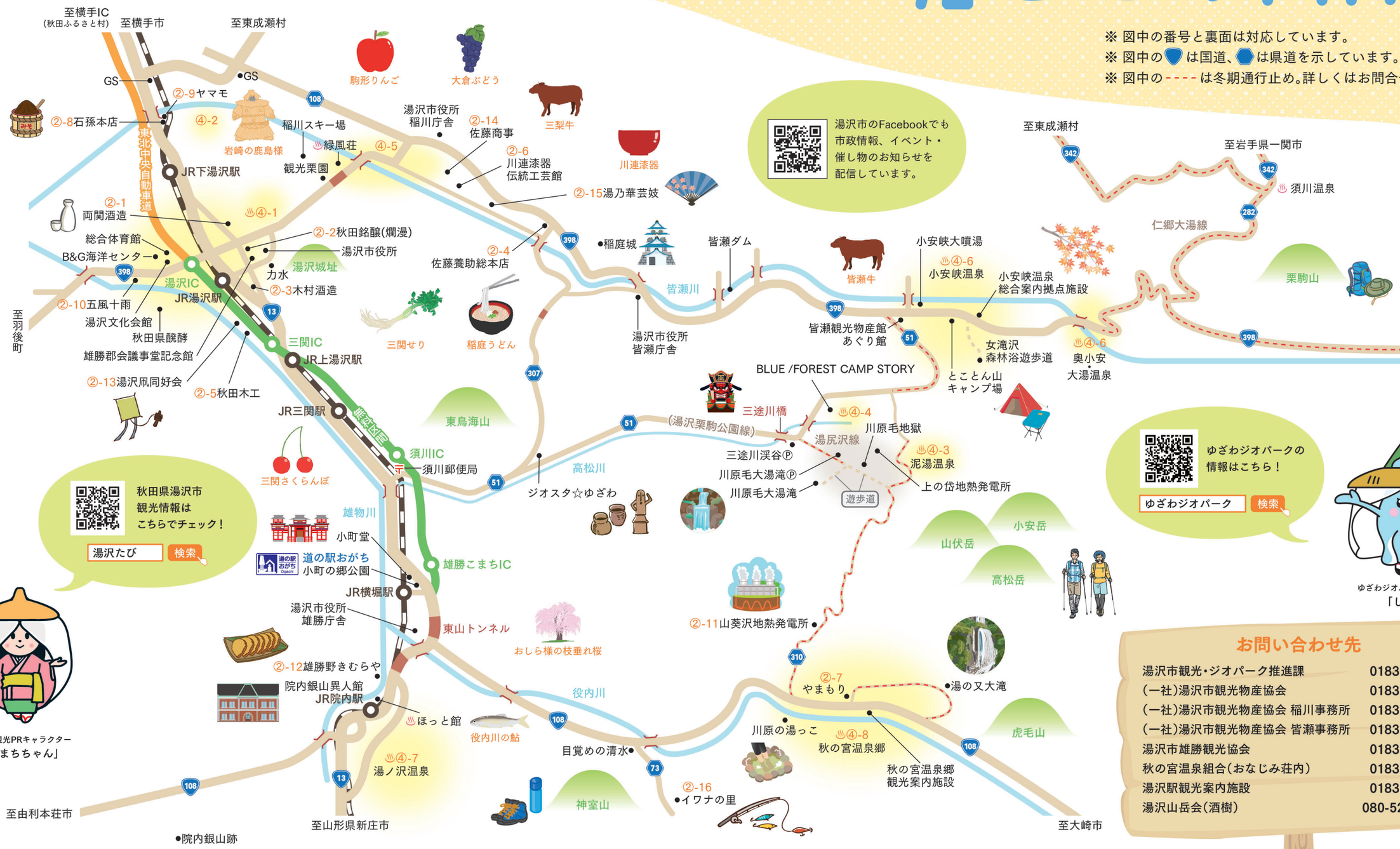

湯沢市のFacebookでも市政情報、イベント・催し物のお知らせを配信しています。

秋田県湯沢市観光情報はこちらでチェック！
湯沢たび 検索

ゆざわジオパークの情報はこちら！
ゆざわジオパーク 検索

湯沢市観光PRキャラクター「こまちちゃん」

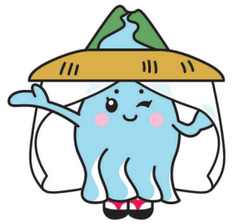
ゆざわジオパークキャラクター「しず小町」

お問い合わせ先

湯沢市観光・ジオパーク推進課	0183-55-8180
(一社)湯沢市観光物産協会	0183-73-0415
(一社)湯沢市観光物産協会 稲川事務所	0183-43-2649
(一社)湯沢市観光物産協会 皆瀬事務所	0183-47-5080
湯沢市雄勝観光協会	0183-52-2200
秋の宮温泉組合(おなじみ荘内)	0183-56-2415
湯沢駅観光案内施設	0183-56-6226
湯沢山岳会(酒樹)	080-5220-4958

秋田県 湯沢市観光ガイド

発行：湯沢市観光・ジオパーク推進課

お問い合わせ先

	(0183)
湯沢市観光・ジオパーク推進課	55-8180
(一社)湯沢市観光物産協会	73-0415
(一社)湯沢市観光物産協会 稲川事務所	43-2649
(一社)湯沢市観光物産協会 皆瀬事務所	47-5080
湯沢市雄勝観光協会	52-2200
秋の宮温泉組合(おなじみ荘内)	56-2415
湯沢駅観光案内施設	56-6226
湯沢山岳会(酒樹)	080-5220-4958

①観光ポイント・施設

無料でご利用いただける観光スポット・施設です

名称	電話 (0183)	コメント	最寄りICから
力水	ー	環境省の名水百選に選ばれた名水	湯沢・5分
雄勝郡会議事堂記念館	ー	2階に絵どうろうを展示している	湯沢・5分
川原毛地獄	ー	日本三大霊地のひとつ。地獄さながらの光景は圧巻	須川・35分
川原毛大湯滝	ー	温泉が流れ落ち、滝壺で露天風呂が楽しめる	須川・35分
三途川渓谷	ー	断崖絶壁の景勝地。紅葉時期は絶景	須川・15分
湯沢市郷土学習資料展示施設(ジオスタ☆ゆざわ)	79-3370	湯沢の大地と人々との関わりを楽しく学べる施設	須川・10分
川連漆器伝統工芸館	42-2410	川連漆器の展示販売フロア(1F)と歴史資料館(2F)	湯沢・15分
道の駅おがち	52-5500	道の駅グランプリで優秀賞を受賞。特産品販売	雄勝こまち・1分
小町堂	ー	この地で生まれた平安の歌人小野小町を奉る	雄勝こまち・3分
院内銀山跡	ー	天保年間には産出量が日本一となった大銀山の跡	雄勝こまち・20分
川原の湯っこ	ー	役内川の川原を掘れば温泉が湧出。マイ足湯が作れる	雄勝こまち・25分

無料施設です

名称	電話 (0183)	コメント	最寄りICから
小安峡大噴湯	ー	岩盤の裂け目から熱湯と蒸気が噴き出す	湯沢・50分
小安峡総合案内施設	47-5080	展望デッキ・足湯がある、総合観光案内拠点施設	湯沢・50分
女滝沢森林浴遊歩道	ー	約2時間ほどの散策、ヤチダモ・ブナの巨木と会える	湯沢・50分
湯の又大滝(通行止め・利用不可)		落差40mの迫力ある滝を展望台から眺めることができる	雄勝こまち・30分

有料施設です

名称	電話 (0183)	料金 (大人)	コメント	最寄りICから
稲庭城	43-2929	430円	火曜休館。スロープカーがお出迎え (4月中旬～11月上旬)	湯沢・30分
院内銀山異人館	52-5143	320円	月曜休館。天保の盛り山、院内銀山の歴史を知る	雄勝こまち・10分
観光栗園	73-0415	300円	拾った栗はお買上(700円／kg、9月～10月)	湯沢・10分
B&G海洋センター	72-6555	300円	市民プール(7月～9月) 18時以降利用は+50円	湯沢・3分

②見学・体験 (すべて要事前予約)

事業所名	電話 (0183)	内容	料金(税込)	MAP
両関酒造	73-3143	酒蔵見学	無料	②-1
秋田銘醸 (爛漫)	73-3161	酒蔵見学	無料	②-2
木村酒造	73-3155	酒蔵見学	無料	②-3
秋田木工	73-0123	曲木家具製造所見学	無料	②-5
山葵沢地熱発電所	55-2555 (湯沢地熱㈱ 総務部)	地熱発電所見学 (受入は6月～10月)	無料	②-11
佐藤養助総本店	43-2911	稲庭うどん工場見学	無料	②-4
		稲庭うどん手づくり体験	体験コース別:有料	
いぶりがっこ本舗 雄勝野きむらや	52-3650	いぶりがっこ製造加工所見学 (受入は10月～11月)※お土産付	2,500円	②-12

事業所名	電話 (0183)	内容	料金(税込)	MAP
発酵体験工房 五風十雨	72-1965	福神漬け作り体験	3,000円	②-10
石孫本店	73-2901	味噌醤油蔵見学、手焼きせんべい体験	体験コース別:有料	②-8
ヤマモ味噌醤油醸造元	73-2902	蔵見学、ワインペアリング ツアーランチ	11,000円	②-9
川連漆器伝統工芸館	42-2410	川連漆器 沈金・蒔絵体験	2,750円～	②-6
株式会社 佐藤商事	42-2147	川連漆器蒔絵体験	2,750円～	②-14
湯沢凧同好会(湯沢春風館)	090-6780-0431	まなぐ凧の絵付け・骨組みへの貼り付け	1,000円～	②-13
湯乃華芸妓 (国見アートマネジメント)	080-3324-2094	芸舞妓体験一週間 舞や立ち居振る舞い、和楽器お稽古～お座敷体験まで	300,000円～	②-15
イワナの里	56-2112	釣り体験(※別途有料でお食事可 魚お買い上げで調理もできます)	300円	②-16
地域力ワークスやまもり	56-2717	体験交流プログラム スノーシュー、BBQ、ピザ作り体験など	5,500円～	②-7

③ツアーガイド (すべて要事前予約)

ガイド団体名称	電話 (0183)	内容	所要時間目安／人数	料金(税込)／時間
湯沢観光ガイドの会(高崎)	090-6782-7145	湯沢市街地を中心に酒蔵、絵どうろう、力水などを案内します	約120分／1人	1,000円～／1時間
雄勝観光ガイドの会	52-5500	雄勝地域の有名どころ院内銀山、小町堂、岩屋堂、向野寺などを案内します	約120分／1人	1,000円／1時間
稲川ガイドの会	43-2364	稲庭城のほか稲庭地域の名所・旧跡を案内します	約120分／1人	1,000円～／1時間
ゆざわジオパークガイドの会	56-6226	湯沢市全域をエリアとするジオパークをご案内します ご希望に合わせたコース組も可 ※ガイド1人で案内できるのは10人迄	約120分	2,000円～／2時間
小安峡観光案内人の会(黒澤)	090-2793-5758	天然のブナ林で森林浴ができる女滝沢を案内します	約120分	2,000円～／2時間

※ 最寄ICからの時間は、お車での所要時間です。
※ 2024年10月に確認した情報をもとに掲載しております。内容は変更される可能性があるため、ご利用の際は各施設にお問い合わせください。

④宿泊施設・温泉浴場

※ 料金は、税込(消費税、入湯税)の料金を記載しています。シーズン・プラン・人数によって異なりますので、宿泊施設にお問合せください。
※ 食事(日帰り)の欄は、○→食事可能、☆→食事可能(要事前予約)、★→お部屋＋お食事＋お風呂のセットで食事可能(要事前予約)を示します。

	事業所名	電話 (0183)	客室	収容人数	宿泊料金(食事付き)	日帰り入浴料金	日帰り入浴時間	食事(日帰り)	ペット	最寄りICから	MAP
湯沢駅周辺	湯沢ロイヤルホテル	72-2131	洋48	72	7,400円～(素泊まり)	ー	ー	○	×	湯沢・5分	④-1
	湯沢グランドホテル	72-3030	洋50 / 和2	74	7,744円～(素泊まり)	ー	ー	○	×	湯沢・4分	
	ゆざわ温泉	73-0135	16	54	6,000円～(素泊まり)	ー	ー	★	×	湯沢・5分	
	民宿 かわばた食堂	73-4249	7	14	6,600円～	ー	ー	○	○	湯沢・10分	
	美山荘	73-6120	8	11	5,000円～(素泊まり)	ー	ー	ー	○	湯沢・3分	
岩崎	草木 ももとせ	55-8839	1棟	6	57,520円～(素泊まり)	ー	ー	ー	×	十文字・８分	④-2
泥湯	小椋旅館(冬季休業)	79-3035	ー	ー	ー	500円	8:00～17:00	ー	ー	須川・30分	④-3
	奥山旅館	79-3021	9	18	18,850円～	800円	10:30～14:30	ー	×	須川・30分	
木地山	ほほえみの郷 観音湯	79-2646	12	25	8,250円～	500円	9:00～16:00	ー	×	須川・25分	④-4
	BLUE /FOREST CAMP STORY	080-6720-0062	サイト料 1区画 2,000円 入場料 平日 500円 土日祝1,000円			ー	ー	ー	○	須川・20分	
稲川	小森旅館	42-2345	12	30	7,480円～	ー	ー	ー	×	湯沢・15分	④-5
	緑風荘 (改修工事の為休館中)	42-2310	日帰り湯 65歳以下400円、65歳以上350円				9:30～21:00	ー	ー	湯沢・10分	
小安峡温泉・大湯	旅館 多郎兵衛	47-5016	19	70	16,100円～	700円	10:30～15:00	★	×	湯沢・50分	④-6
	松葉館	47-5019	8	40	11,150円～	600円	9:00～17:00	☆	×	湯沢・50分	
	元湯くらぶ	47-5151	13	30	12,800円～	ー	ー	★	×	湯沢・50分	
	鶴峯館	47-5335	7	29	10,600円～	500円	10:00～17:00	★	×	湯沢・50分	
	鳳	47-5209	6	20	10,000円～	500円	11:00～15:00	★	×	湯沢・50分	
	こまくさ	47-5181	8	15	11,150円～	500円	10:00～15:00	★	×	湯沢・50分	
	秋仙	47-5800	5	15	10,000円～	500円	10:00～15:00	★	×	湯沢・50分	
	やどや 三平	47-5440	3	10	11,000円	ー	ー	★	×	湯沢・50分	
	三平山荘	47-5440	1棟	6,000円～(素泊まり) キッチン、洗濯機付き		ー	ー	ー	×	湯沢・50分	
	とことん山キャンプ場	47-5241	テント・コテージ・ツリーハウスなど有			500円	10:00～16:00	ー	△	湯沢・50分	
	阿部旅館	47-5102	8	21	13,350円～	500円	8:30～16:00	ー	×	湯沢・55分	
	小安山荘民宿よし川	47-5253	6	20	8,950円～	500円	10:00～15:00	☆	×	湯沢・55分	
横堀・院内	旅館 小町荘	52-2140	7	15	3,500円～(素泊まり)	ー	ー	ー	×	雄勝こまち・5分	④-7
	菊地旅館	52-2329	7	15	7,700円～	ー	ー	○	×	雄勝こまち・5分	
	湯ノ沢温泉 日勝館(冬季休業)	52-4129	4	10	9,000円～	500円	9:00～18:00	☆	×	雄勝こまち・15分	
	休み処 秋楽	050-1250-7360	和2 / 洋2	8	3,000円(素泊まり)	ー	ー	ー	×	雄勝こまち・10分	
	ほっと館	52-2101	日帰り湯			500円	9:00～21:00	ー	ー	雄勝こまち・10分	
秋の宮温泉郷	湯けむりの宿 稲住温泉	58-1300	49	171	30,000円～	ー	ー	ー	×	雄勝こまち・25分	④-8
	鷹の湯温泉	56-2141	8	20	15,550円～	700円	10:30～13:30土日のみ	ー	○	雄勝こまち・25分	
	おなじみ荘	56-2415	23	40	11,000円～	ー	ー	★	×	雄勝こまち・25分	
	スパ＆リゾート 秋の宮山荘	56-2400	41	120	13,350円～	600円	10:30～20:00	○	×	雄勝こまち・25分	
	宝寿温泉(冬季休業)	56-2733	9	25	8,900円～	500円	10:00～14:30	○	×	雄勝こまち・25分	
	ゲストハウスAKINOMIYA-BASE	56-2717	2	8	4,400円～(素泊まり)	ー	ー	ー	×	雄勝こまち・25分	

⑤旅行案内・交通機関案内

	事業所名	電話(0183)
旅行業者	羽後交通観光 湯沢営業所	73-1151
	高勝観光	52-2161
レンタカー	稲川観光レンタカー	42-3296
	レンタカーこまち	52-4363
	レンタカーこまち 湯沢インター店	55-8737
	瀬川輪店・橘レンタカー	43-2131
	トヨタレンタカー 湯沢店	72-0100
タクシー	小安タクシー	47-5154
	小安タクシー 稲川営業所	43-2005
	新生タクシー	73-3171
	仙秋タクシー	52-2055
	湯沢タクシー	73-2151
	湯沢タクシー 川連営業所	42-2015
バス	羽後交通 湯沢営業所	73-1153
電車	JR東日本 お問い合わせセンター	050-2016-1600

⑥イベントカレンダー

イベント名	開催日
かだる雪まつり	2月上旬
しがっこまつり	2月上旬
犬っこまつり	2月第2土曜日とその翌日
雄勝の雪まつり	2月第2土曜日
三関大綱引き大会	2月第2日曜日
湯沢市凧あげ大会	3月第3日曜日
小町まつり	6月第2土曜日
七夕絵どうろうまつり	8月5～7日
雄勝大花火大会	8月8日
仮装盆おどり大会	8月21日
院内銀山まつり	9月21日
大名行列	9月第4日曜日
全国まるごとうどんエキスポ	10月上旬
川連塗りフェア	10月第3日曜日を挟む 金～月曜日